

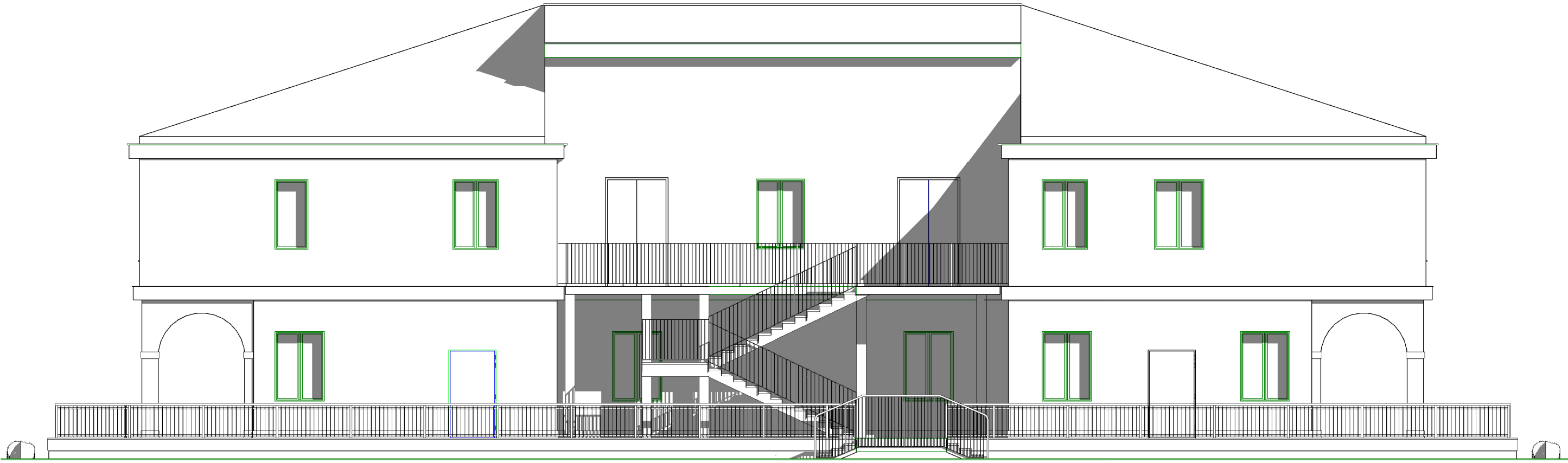

Prospetto Lato sud ovest  
Stato di progetto Rapp. 1/100



Prospetto Lato sud est  
Stato di progetto Rapp. 1/100



Prospetto Lato nord est  
Stato di progetto Rapp. 1/100



Prospetto Lato nord ovest  
Stato di progetto Rapp. 1/100

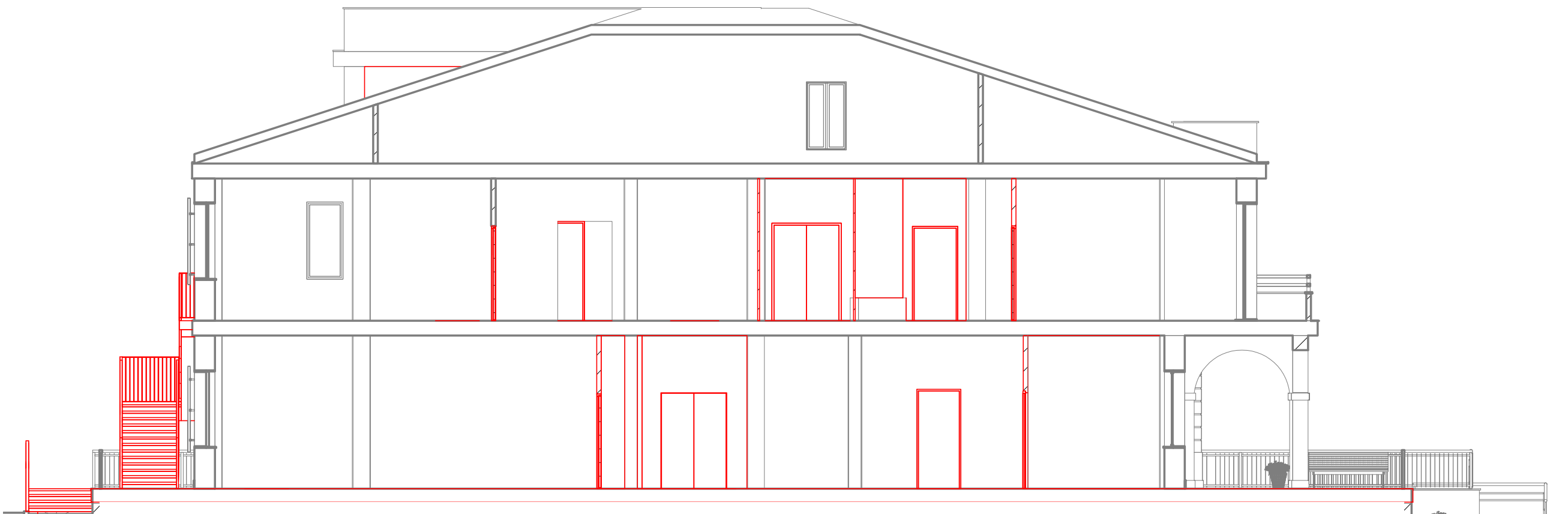

Sezione A-A  
Stato di progetto Rapp. 1/100

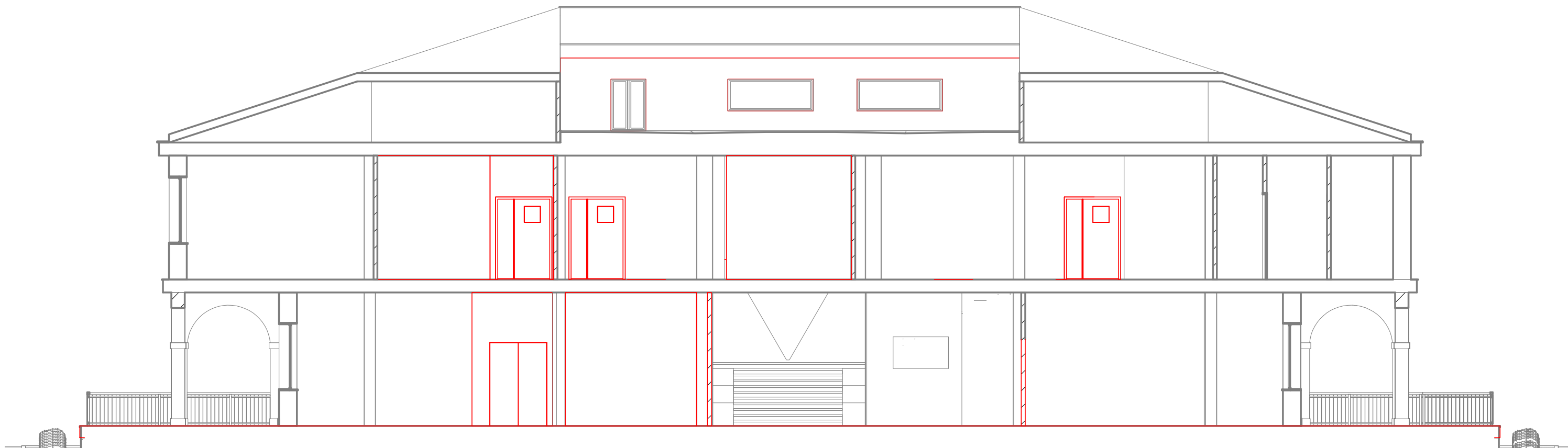

Sezione B-B  
Stato di progetto Rapp. 1/100



Vista dal lato ovest



Vista dal lato nord  
particolare scala antincendio



Vista dal lato est  
particolare scala antincendio



Vista dal lato sud ovest



COMUNE DI CAPACCIO PAESTUM  
AREA IV  
Lavori Pubblici

Lavori di adeguamento per la realizzazione  
del polo scolastico del Capoluogo

Progetto esecutivo approvato con  
[ ] Delibera di CC [ ] Delibera di GC [ ] Determinazione Dirigenziale  
n. \_\_\_\_/2018



R.U.P.: ing. Giovanni Vito Bello  
PROGETTISTA: ing. Giovanni Vito Bello  
COLLABORATORI: arch. Carlo Pecoraro  
ing. Enrico Taddeo  
geom. Antonio Franco



SINDACO  
cav. dott. Francesco Palumbo  
SEGRETARIO GENERALE  
dott. Andrea D'Amore

VER. N°	NOTE DI VERSIONE	DATA VERSIONE
1.0	VERSIONE INIZIALE	VEDI DATA DI APPROVAZIONE

Progetto: Prospetti, sezioni e viste assonometriche

PROGETTO  
SERIE  
ARCH  
NUMERO  
1.2  
RAPP:  
1:100